Работа инициативной группы по знакомству с ФОП ДО

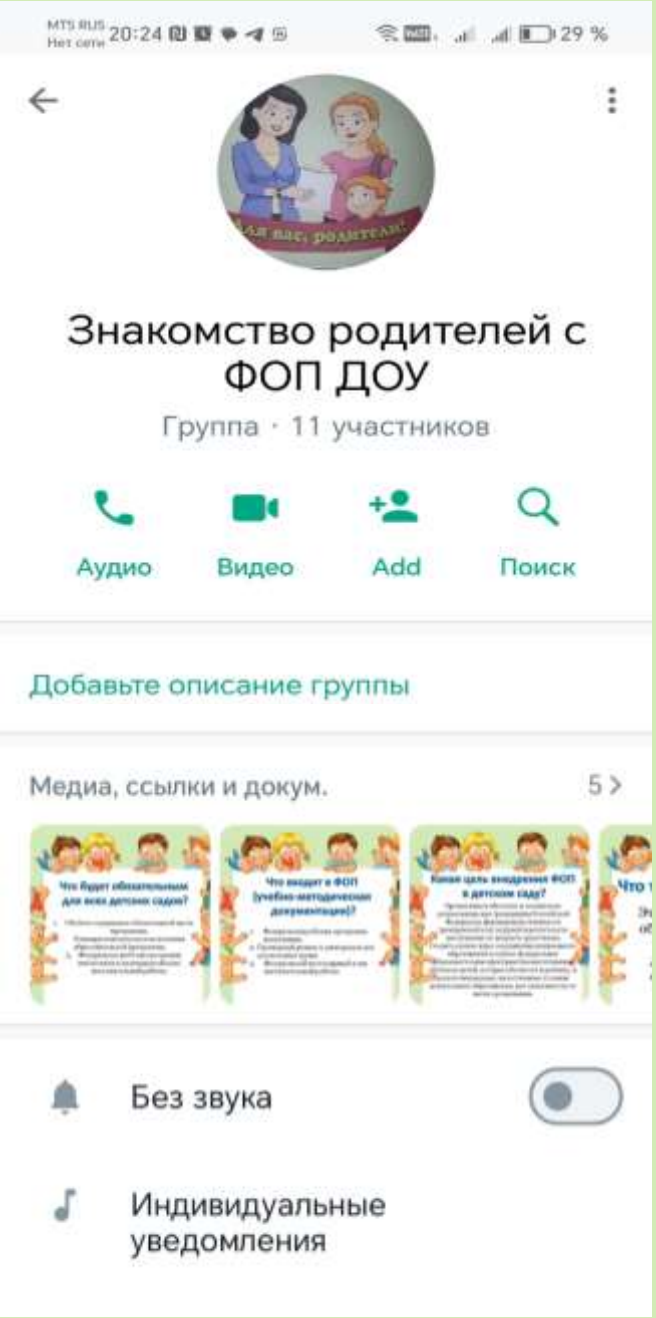

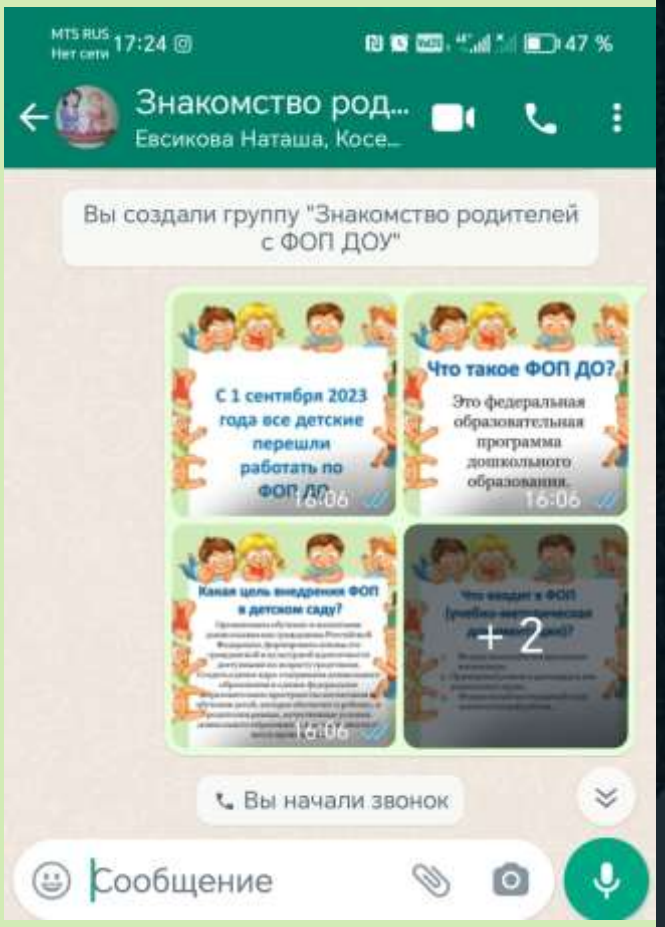

дсб-тополек.рф/nashi-gruppy/b-srednyaya-ocharovashki/kruglyy-stol-znakomstvo-roditeley-s-vnedreniem-fop-v-dou/

Авиабилеты | Яндекс | Входящие - Почта... | Входящие (13) - bu... | Аттестуемым | Атте... | Проверка текста н... | "Детский сад года"... | Instagram | Гла

Родителям | Блоги педагогов | Наши группы | Новости | Контакты

МАДОУ – д/с №6 ст. Калининской

Начало → Наши группы → Б - средняя «Очаровашки» → Круглый стол «Знакомство родителей с внедрением ФОП в ДОУ»

Вернуться назад

Круглый стол «Знакомство родителей с внедрением ФОП в ДОУ»

В группе «Очаровпшки» в ходе работы круглого стола обсуждалась тема: «Знакомство родителей с внедрением ФОП в ДОУ», для более полного понимания вопроса родителям была представлена презентация, включающая в себя основные моменты внедрения ФОП ДО, её цели и задачи.

Затем воспитатель ответила на вопросы родителей по внедрению ФОП в ДОУ, они обсудили роль родителей в реализации программы. Родителям были представлены ссылки на нормативные документы для ознакомления с текстом ФОП ДО, которые размещены на сайте МАДОУ–д/с №6 ст. Калининской, а заключительным этапом работы круглого стола стало создание стенгазеты «ФОП в ДОУ», для ознакомления с этим вопросом всех родителей группы

« Предыдущая запись

Назад

Информирование родителей о переходе на ФОП ДО

Опубликовано 21.11.2023

В подготовительной к школе группе «Лучик» состоялось родительское собрание на тему: «Информирование родителей о переходе на ФОП ДО». В ходе собрания родителям была представлена презентация, включающая в себя основные моменты введения ФОП ДО, её цели и задачи.

Вместе с родителями обсудили их роль взаимодействия при введении ФОП ДО в жизни детского сада и образовательном процессе. Роль родителей усилится, взаимодействие будет происходить в тесном сотрудничестве. Родителям были представлены ссылки на нормативные документы для ознакомления с текстом ФОП ДО, которые размещены на сайте МАДОУ–д/с №6 ст. Калининской, а также были розданы информационные буклеты. В телеграмм канале «Рубрика «Вопрос - ответ»» родители имеют возможность оставить свои комментарии для обсуждения, задавать возникающие вопросы по содержанию ФОП ДО и получать на них ответы.

« Предыдущая запись
Назад

© 2024. МАДОУ – д/с №6 ст. Калининской. Все права защищены.